

MATARÓ
barri a barri

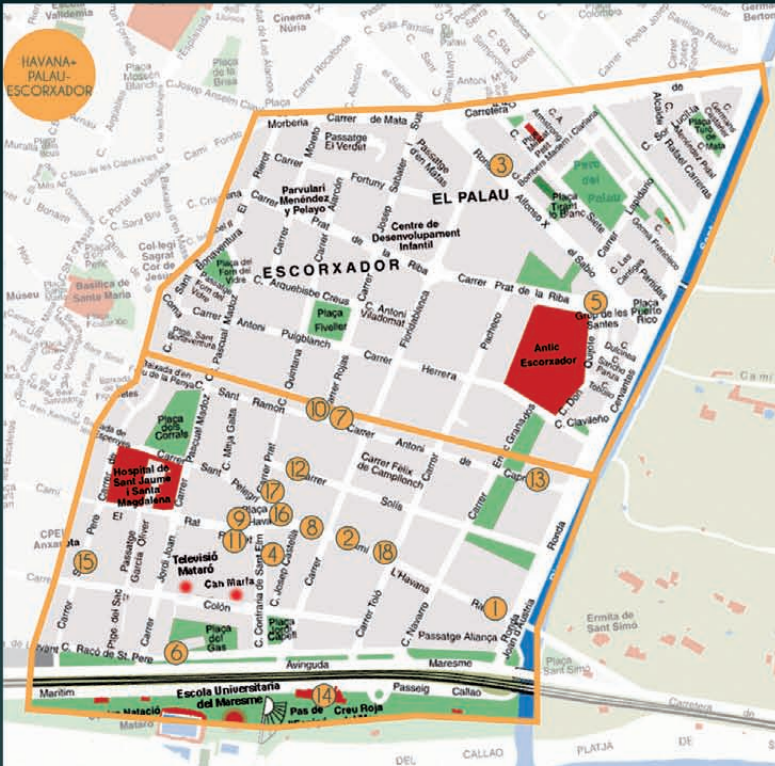

L'Havana

El barri tranquil que
veu sortir el sol

DEL 13 AL 20 DE NOVEMBRE DE 2014

L'Havana



El Tot Mataró

www.totmataro.cat

MATARÓ

barri a barri

L'Havana

El barri tranquil que veu sortir el sol

Podríem dir del barri de l'Havana que és el primer, cada matí, de veure el sol a Mataró. Situat a llevant, amb els aires mediterranis del mar proper, la bucòlica imatge de cada matí –que, per cert, el blog 'Dia 1' recull a totmataro.cat– és simptomàticament definitiva d'aquest racó de la ciutat. La tranquil·litat que acostuma a acompanyar l'alba diària sembla durar especialment a l'Havana, un barri eminentment familiar, de naturalesa residencial i que, curiosament, té un caràcter més de Centre a vegades que el mateix centre històric de la ciutat.

Un indicador reforça aquesta teoria, i és un d'aquests barems que mai falla. Es tracta de les immobiliàries,

el mercat de lloguer de cases i pisos. I els preus d'aquests. L'Havana és la zona de Mataró més buscada, en alguna ocasió i característiques concretes de la cerca, fins i tot més que el mateix centre neuràlgic. L'entrevista d'aquesta setmana a un veí del barri confirma la teoria: "és com el Centre però sense ser el Centre", assegura Valentín Gómez.

Ben connectat, amb un dèficit d'aparcaments, amb escoles i el consegüent anar i venir d'infants i pares i avis que els acompanyen. Comerços i vida al carrer. Tots aquests serien els ingredients d'un barri content de ser on és i de ser com és. L'Havana no és el Centre ni cap ganes que té de ser-ho. □



L'Havana

FRANKFURT L'HAVANA

CAMÍ RAL 82
MATARÓ
+ de 29 anys
al vostre servei



Víctor Morales Tattooing



www.vmt.cat

Avd. Maresme 405 · T 93 790 40 29

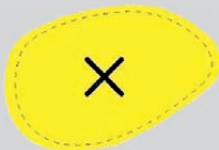

TECMA MÀQUINES DE CONFECCIÓ

Camí Ral, 132 · 93 796 40 02
(Plaça L'Havana) MATARÓ

www.tecmaweb.net

VENDA DE MAQUINÀRIA DE CONFECCIÓ I ACCESSORIS





ELECTRO-AUTO
Carles Barba i Fernández
CarBarFer@Terra.es
Manteniment del seu vehicle
Electricitat - Electrònica
Canvi d'oli - I.T.V.
c/Solis, 7 08301 - Mataró (BCN)
Tel/Fax: 93 796 35 37

PARAFARMACIA

natur 
farma 

- Aliments sense gluten
- Cosmètica
- Dietètica...

C/. Camí Ral, 123 bxs.
08301, Mataró, T 93 790 46 52



INTEGRALIA

LLUM · AIGUA · GAS · CLIMA



INSTAL·LACIONS I REPARACIONS DE
LLUM · AIGUA · GAS · ELECTRICITAT · CLIMATITZACIÓ

T 93 796 18 80
WWW.INTEGRALIA.CAT
CARRER SANT PERE, 31 - 08301 - MATARÓ

“És com el Centre però no és el Centre”



BARRI A BARRI
L'HAVANA

REDACCIÓ

Entrevista a Valentín Gómez, gerent del gimnàs Fitness Factory

Quants anys fa que vas arribar a treballar al barri?

Al barri de l'Havana hi visc i hi treballo des del 2009, és a dir que ara fa uns cinc anys. Va ser quan es va inaugurar el gimnàs Fitness Factory. Les obres van començar el 2006 i van finalitzar el 2009. Les obres ja se sap que sempre s'allarguen més del que un voldria.

Què és el que us va fer decidir instal·lar el gimnàs en aquest barri?

El que ens va fer escollir el barri per instal·lar el gimnàs va ser que era una de les zones més antigues de Mataró i que no és centre però està a tocar. L'Havana és com el Centre però no és el Centre i té altres fa-

cilitats. Vam buscar diversos llocs, però aquest ens va fer molt el pes.

Què és el que destaqués més del barri?

Estem molt a prop de la platja. En alguns casos a 20 metres de creuar i anar-hi. Això és qualitat de vida.

Quina és la vinculació amb el barri i la gent?

Tenim molt bona relació amb el barri, al principi van ser una mica reticents pel tema d'aparcament i tenien por que ocupéssim massa espai, però vam obrir un pàrquing i vam solucionar el problema. Per les festes de Sant Simó fem activitats al carrer, entre altres coses. Tenim bona relació amb els veïns, a tot arreu hi ha amics i enemics però crec que tenim més amics. També s'ha de dir que el nostre era un

carrer que estava bastant mort, i a partir del moviment de gent que vé al gimnàs, li hem donat força vida.

Què és el millor del barri?

La gent. És un tòpic però també és real. Els veïns del barri i la gent que ve al gimnàs és molt bona, hi ha molta gent gran i tenim un tracte molt directe. També m'agrada l'ambient familiar amb els nens i nenes en l'haver-hi les escoles que hi ha a prop, el Montserrat Solà i l'Anxaneta. Tractem tot tipus de públic, des dels més petits fins als grans.

I què és el pitjor?

Sincerament crec que el pitjor és l'aparcament a l'estiu, perquè entre la gent que va a la platja i el moviment del mateix barri s'atura tot de cotxes. Segurament és inevitable, o sigui que de dolent dolent, res

BASIC FACTORY

CAMI RAL 19, MATARÓ · T 937 575 900

P PÀRQUING GRATUÏT

- DUTXES GRATUÏTES
- NOVES RUTINES I NOVA SALA D'SPINNING

Quota des de
17,95€
al mes



WWW.GIMNASIOMATARO.COM

**MATR
GRAT
+MOT
DE R**

DEL 15 AL 30



Valentín
Gómez

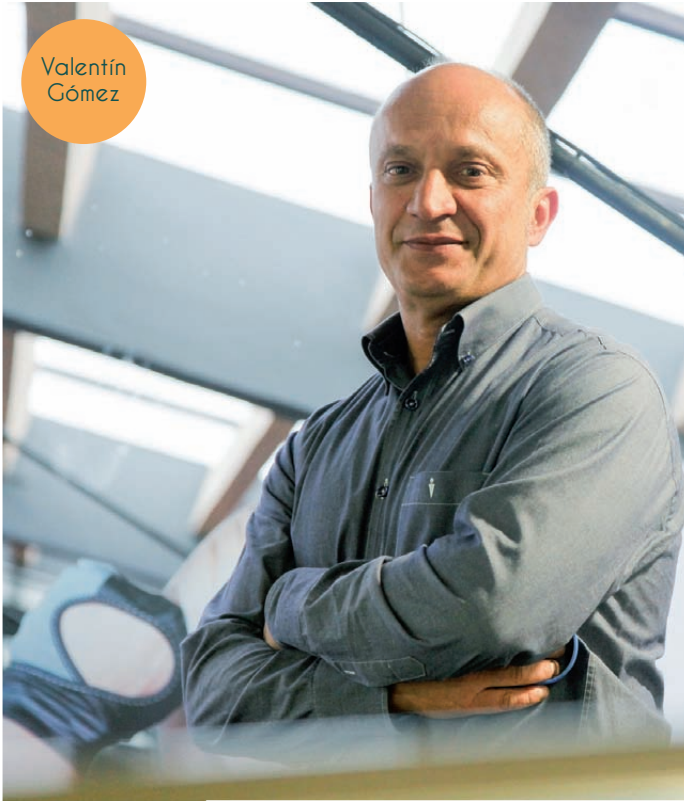

Un gimnàs en creixement

El màxim responsable d'un gimnàs en creixement com Fitness Factory és obligatori preguntar-li sobre els seus plans futurs. Gómez assegura que "un dels projectes actuals que tenim és habilitar unes vivendes on puguem fer teràpies, fisioteràpies, teràpies a la piscina, entre d'altres". Aquesta nova oferta es podria inaugurar la pròxima primavera i no és l'únic pla de futur d'un gimnàs que atrau a l'Havana gent de pràcticament tota la ciutat.



SIGUENOS EN 

Fitness Factory Club

CAMI RAL 39 - 41, MATARÓ · T 937 575 900

**200 CLASSES DIRIGIDES
A LA SETMANA**

**ÍCULA
UÏTA
XILLA
EGAL**

DE NOVIEMBRE



Quota des de

**29€
al mes**

Can Marfà, museu en estat embrionari

BARRI A BARRI
L'HAVANA

REDACCIÓ

És intenció de l'Ajuntament anar dotant de contingut aquest equipament

Mataró ha estat, durant molts anys, capital del gènere de punt, activitat que ha estat un dels puntals de la seva economia. El gènere de punt ha esdevingut l'activitat industrial més arrelada i característica de Mataró i que ha donat singularitat i identitat a la ciutat dins del territori català i estatal. Una de les fàbriques més importants de Mataró encara conserva els seus edificis, preservats com a testimoni del què vam ser a l'Havana. És Can Marfà i actualment ja exerceix, encara que de forma embrionària, de Museu del Gènere de Punt. I més que ho ha de fer gràcies al fons de la Fundació Jaume Vilaseca. La Fundació, entitat sense afany

de lucre fundada per l'industrial matoroní Jaume Vilaseca i Bertranpetit, fa temps que treballa per la recuperació del patrimoni tèxtil relacionat amb la indústria del gènere de punt, alhora que es recupera una part molt important de la memòria històrica de Mataró.

Amb la voluntat de donar a conèixer i no perdre aquest valor i posicionar-lo com un nou element de projecció cultural i turística de la ciutat, l'Ajuntament va decidir incorporar com a nou eix temàtic del discurs museístic del Museu de Mataró, el patrimoni tèxtil matoroní i, en concret, sobre el gènere de punt, entès com l'activitat industrial més important i determinant de la història de la ciutat. Davant la convergència de les dues voluntats, la Fundació Jaume

Vilaseca va decidir fer, el 1996, una donació gratuïta de tot el seu fons a la ciutat. La donació es va concretar fa mesos a través d'un conveni que es va aprovar en Ple Municipal i signat en un acte públic a la mateixa nau restaurada.

Era el punt de partida per destinar la nau petita de Can Marfà a desenvolupar-hi la secció del Museu de Mataró monogràficament dedicat a la indústria tèxtil i del gènere de punt, amb l'enunciat de "Mataró, capital nacional del gènere de punt".

Des del barri s'ha demanat que Can Marfà sigui equipament de ciutat però també de barri. En aquest sentit l'Associació de Veïns ja hi ha programat diferents actes promoguts per la pròpia entitat.

PremierCan

Perruqueria canina
Consulta veterinària
Botiga especialitzada

Confraria Sant Elm, 37
T. 93 790 21 49

**Cafè-bar
LA REFORMA**

4 generacions al teu servei

- Vermuts, tapes, entrepans calents...
- Bolleria del dia, gran varietat d'infusions...

93 790 32 21
Camí Ral, 142, Mataró



farmàcia

Lda.C Yáñez de l'Havana
Camí Ral 110 - Mataró

Tel. 93 790 43 69
De dilluns a divendres de 9:00 a 13:30 i de 16:30 a 20:30
Dissabtes de 9:00 a 13:30



CLÍNICA DENTAL www.clinicadentalcs.com

DRA. INGRID CAMPS - DR. DANIEL SÁNCHEZ

- ESPECIALISTES EN IMPLANTOLOGIA I ORTODÒNCIA
- ESTÈTICA FACIAL (TERÇ INFERIOR): TRACTAMENT AMB ÀCID HIALURÒNIC
- 1a VISITA + DIAGNÒSTIC + RADIOGRAFIES DIGITALS GRATUÏTES

● ORTODÒNCIA SENSE BRACKETTS **invisalign®**

Atenem mútua Aliança-Mataronina 

Camí Ral, 157 | 08301 Mataró | Tel. 93 790 65 25 | M. 618 218 320





Un edifici singular

El conjunt fabril de Can Marfà consta de dues naus i està inclòs en el Catàleg del Patrimoni Arquitectònic de Mataró i declarat Bé Cultural d'Interès Local. Se situa entre els carrers de Cristòfor Colom, de Jordi Joan i el Camí Ral.

La nau petita data del 1851, té 53 m de llarg per 15 d'ample. La nau consta de planta baixa, planta primera i planta segona i un espai tècnic a sotacoberta.

A la nau grossa hi ha els elements del bestiar tradicional i la companyia escènica Antigua y Barbuda.

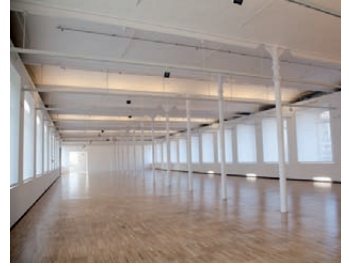

Granja Coral
Pastisseria i Fleca - Cafeteria

Camí Ral, 162 | 08301 Mataró | Tel. 93.790.73.14



CENTRE DE SALUT, BELLESA I BENESTAR

C/ Antoni de Campany, 14, Mataró
T 937 410 366 i 649 906 144

info@taowo-man.com · www.taowo-man.com

- Osteopatia infantil i adult
- Posturologia
- Homeopatia
- Quiromassatge
- Flors de Bach
- Dietètica / Nutrició
- Tractaments benestar

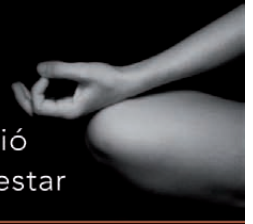

1 **Fitness Factory**
Cami Ral, 19 i 39-41

7 **La Fàbrica**
Antoni de Capmany, 13

13 **Frankfurt Serfran**
c/ Antoni de Campmany, 79

2 **Farmàcia l'Havana**
Cami Ral, 110

8 **Parafarmàcia Naturfarma**
Cami Ral, 123

14 **Can Margarit**
Passeig del Callao, 15

3 **Marta - Carnisseria & Xarcuteria**
Rda. Alfons X el Savi, 143 Baix

9 **Granja Coral**
Cami Ral, 162

15 **Integralia**
Carrer Sant Pere, 31

4 **PremierCan**
Confraria Sant Elm, 37

10 **WO-MAN TAO**
c/ Antoni Capmany, 14

16 **Tecma**
Cami Ral, 132

5 **Rosa Garriga**
Prat de la Riba, 109

11 **Clínica Dental**
Cami Ral, 157

17 **Bar La Reforma**
Cami Ral, 142

6 **V.M.T Tattos**
Avd. Maresme, 405

12 **Electro-Auto**
Carrer Solís, 7

18 **Frankfurt l'Havana**
Cami Ral, 82

Passeig del Callao, 15

Racó d'en **Margarit**

Mataró - 937 906 101

Gran terrassa Davant del mar

Menú per a grups

Esmorçars

Tapes, entrepans, paelles...

LA FABRICA

Cultures en Dansa

Classes de prova

- CAPOEIRA (nens i adults)
- CROSSTRAINING
- ZUMBA
- STREETDANCE
- SALSA
- ACROBACIA

Per a obtenir més informació / definicions sobre les activitats, truqueu al 640 232 358

C/ Antoni de Capmany, 13, Mataró
lafabricaculturasedanza@hotmail.com

lafabricaculturasedanza



TENS UN NEGOCI?
SURT A L'ESPECIAL
BARRI A BARRI DE:

MATARÓ
barri a barri

EIXAMPLE

21-11-2014

EIXAMPLE

SI ETS D'AQUEST BARRI

ANUNCIA'T!

MATARÓ
barri a barri

Palau - Escorxador

El pot petit de la convivència entre diferents

El barri del Palau Escorxador és, actualment, un barri eminentment plural, multicultural, mestís. Conviven en uns mateixos carrers gent de procedència molt diversa i ho fan dibuixant un dels mapes sociològics més diversos de la ciutat. Això no ha estat exempt d'alguna fricció, però sí que és veritat que el nom del Palau ha transcendit menys que el de Rocafonda o Cerdanyola quan es parla d'integració i presència alta de la immigració. Per això diem

que aquest barri ve a ser el pot petit de la convivència entre diferents a la ciutat.

Diem convivència perquè al Palau s'hi conviu. Al voltant del pol cultural de l'Escorxador, en el mercat de cada dissabte, al Parc homònim del barri. Al Palau es fa vida al carrer, se celebren les festes pròpies del barri al juliol i de l'Escorxador a finals d'agost i s'hi treballa per una integració exemplar. ■



Palau - Escorxador

Rosa Garriga
centre de quiromassatge
i teràpies naturals

Prat de la Ribera, 109
- 08301 - Mataró
Tel. 93 755 05 96
Mòbil 658 98 63 08
www.rosagarriga.com

- REIKI - Iniciació 3r nivell -

• 22 i 23 de novembre

- TERÀPIES -

Quiromassatge - Ioga - Drenantge limfàtic - Reflexologia podal - Reiki -
Massatge infantil - Teràpia gestalt i familiar - Kinesiologia - Neo Disseny
Humà - Massatge tibetà

rosagarriga-terapiasblogspot.com



CARNISSERIA XARCUTERIA MARTA
PRODUCTES NATURALS

Servei a domicili

MARTA

CARNISSERIA & XARCUTERIA

Menjars Cuinats



Rda. Alfons X el Savi, 143 baix · T. 93 013 39 48 · Mataró



Aquest diumenge, Mostra d'Entitats al Parc del Palau

El Parc del Palau acollirà el pròxim diumenge 16 de novembre la IV Mostra d'entitats de Rocafonda, El Palau i l'Escorxador. En aquesta edició hi participen 22 entitats. La Mostra és una iniciativa de la Taula d'entitats d'aquests tres barris i té per objectiu ser un espai de trobada i coneixement del teixit associatiu del territori per enfortir-ne la cohesió social. Aquesta edició comptarà amb la participació d'entitats educatives, veïnals i culturals que treballen en els barris.

Les activitats del dia començaran a les 9.45 h amb una cercavila i una gegantada per diferents carrers dels barris que acabarà al Parc del Palau. La jornada finalitzarà passades les 14 h amb una paella popular, un dinar conjunt de totes les entitats

participants. A les 11 tindrà lloc la inauguració oficial de la mostra.

Al llarg del matí se succeiran exhibicions, tallers i activitats diverses per a tots els públics, com intercanvi de llibres, taller de màscares, henna, garlandes, manualitats amb mate-

rial reciclat, jocs d'experimentació per a nens de 0 a 3 anys, biblioteca a l'aire lliure, joc de memory i mots encreuats o contacontes, entre d'altres. A més de les activitats programades, al Parc del Palau s'hi podran trobar estands informatius de les entitats participants.

Frankfurt Serfran
Vamos p'allá!!!



C/ Antoni de Capmany, 79
Tel. 93 790 18 97
08301 Mataró
serfran23@hotmail.com

MATARÓ
barri a barri



Rocafonda

L'Havana

El barri tranquil que
veu sortir el sol

DEL 13 AL 20 DE NOVEMBRE DE 2014



El Tot Mataró

www.totmataro.cat